



CONSEJO
NACIONAL DE
ATENCIÓN AL MIGRANTE
DE GUATEMALA

CONAMIGUA

Objetivo

Promover la reflexión sobre los riesgos, impactos e importancia de la migración en las mujeres guatemaltecas.

Desafíos del nuevo CONAMIGUA

Desafíos



Abordar integralmente las causas de la migración de las mujeres.



Investigación sobre la migración de las mujeres en Guatemala.



Visibilizar la migración de las mujeres para hacer conciencia sobre los riesgos de emigrar de forma irregular.



Factores de riesgo y necesidades de atención para las mujeres migrantes.

Plan de trabajo y acciones prioritizadas 2021

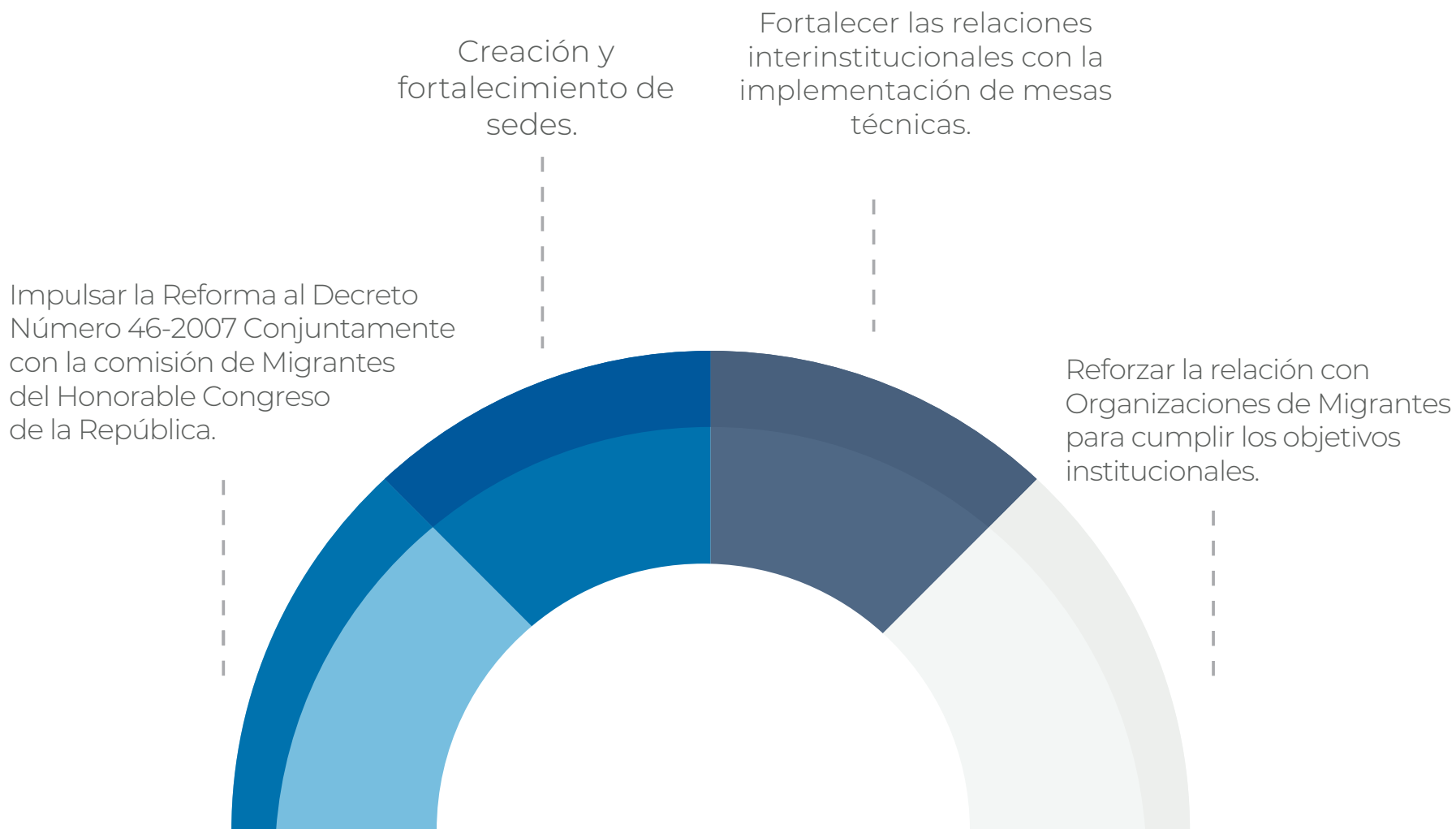

Plan de trabajo y acciones prioritizadas 2021



Acciones para prevenir la migración Irregular.

Coordinación de protocolo para la atención de mujeres retornadas y niñas no acompañadas.

Programa de atención a migrantes retornados por vía terrestre.

Plan de trabajo y acciones prioritizadas 2021

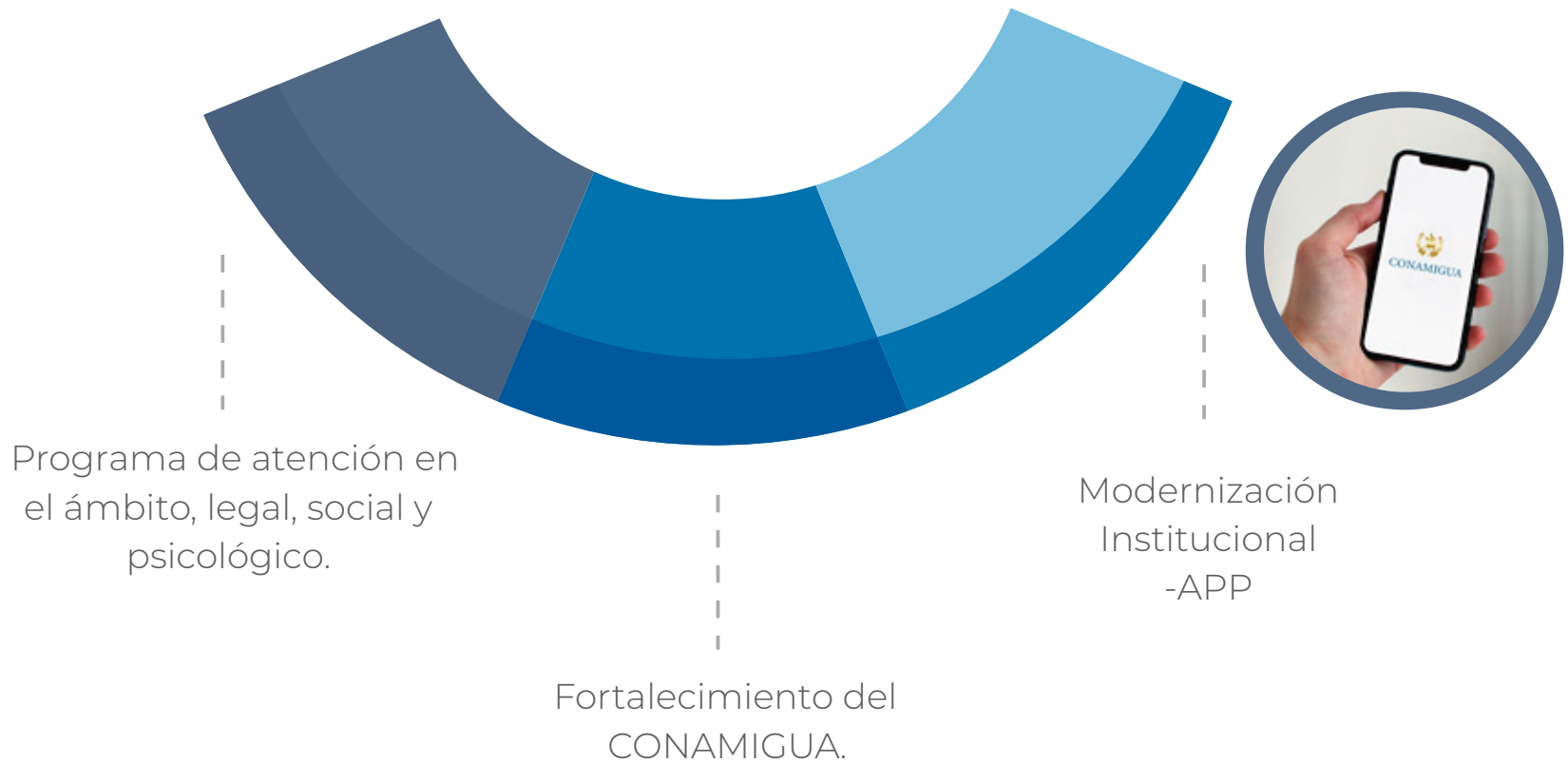

Los y las migrantes son importantes para la economía, pero deben ser más importantes para la sociedad.

 Conamigua Guatemala

 @conamigua1

